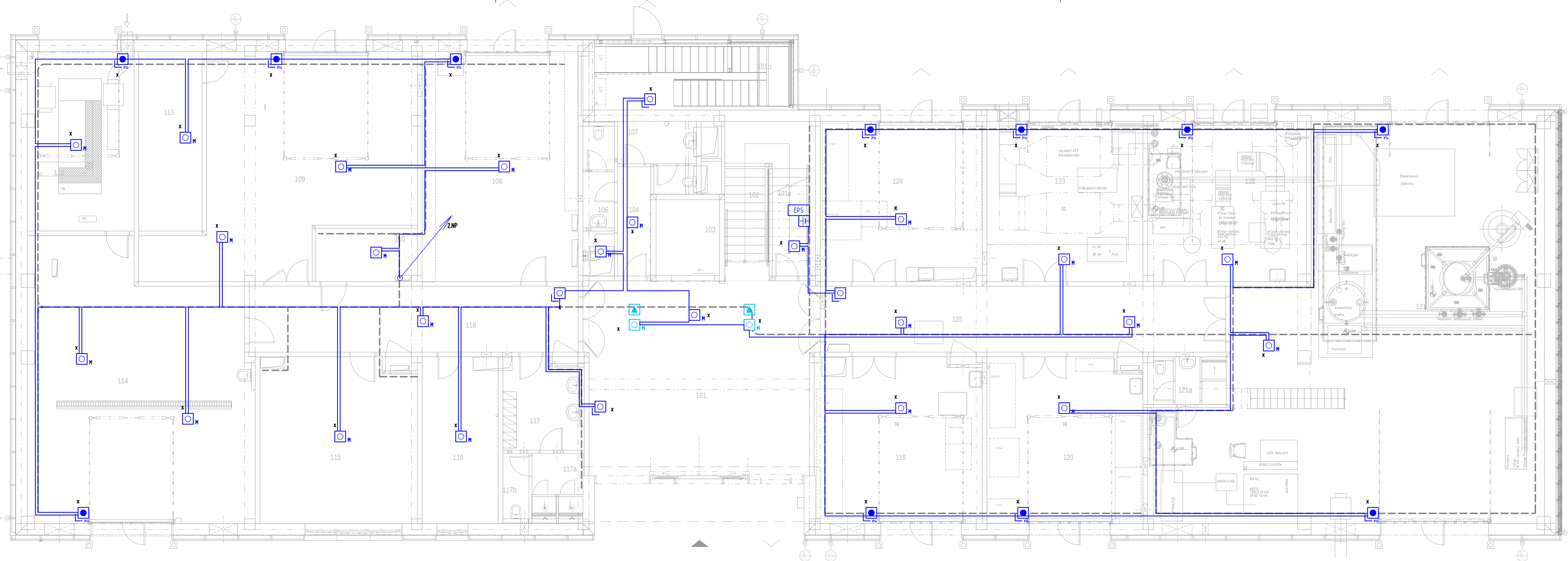

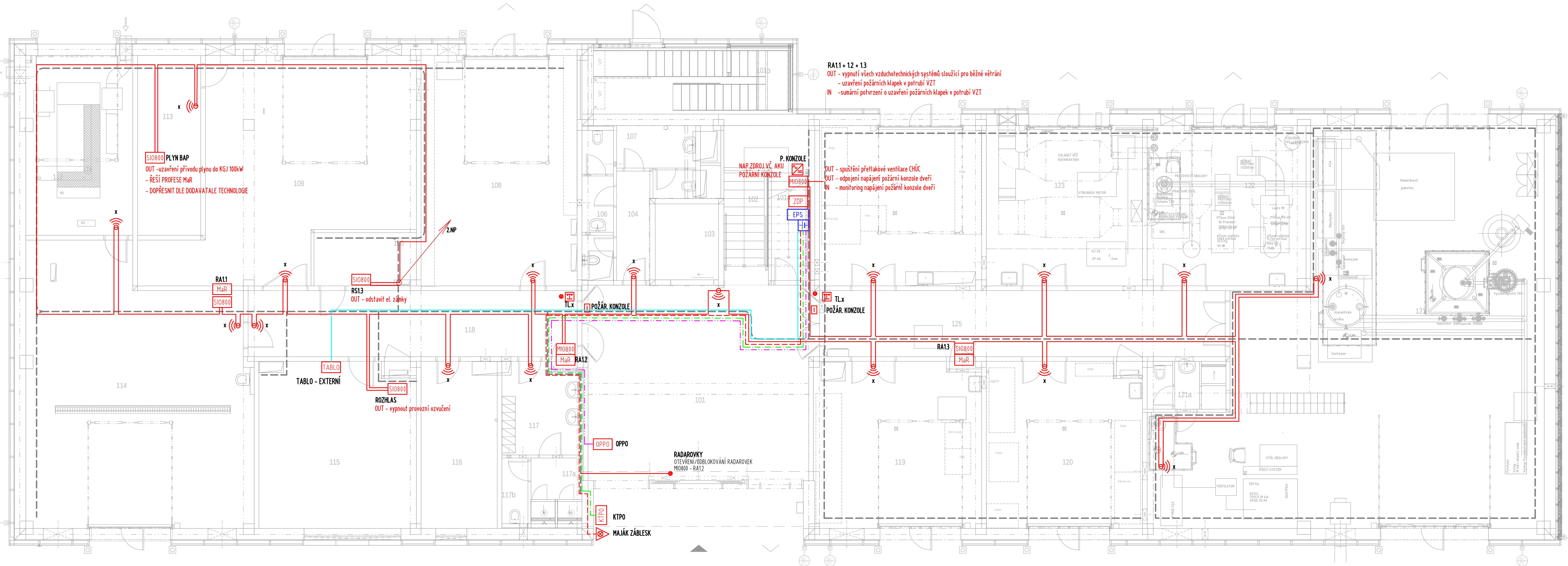

LEGENDA EPS

- EPS - ÚSTŘEDNA EPS
- EPS - AUTOMATICKÝ HLÁSIČ-MULTISENZOROVÝ (OPT+TER+CO) (830PC)
- EPS - AUTOMATICKÝ HLÁSIČ-MULTISENZOROVÝ - NAD PODHLEDEM
- EPS - PARALELNÍ OPTICKÁ INDIKACE
- EPS - TLAČÍTKOVÝ HLÁSIČ
- EPS - TLAČÍTKOVÝ HLÁSIČ S KRYTÍM IP54
- EPS - Ex MULTISENZOR 801PHEx
- EPS - Ex - PŘIPOJOVACÍ JEDNOTKA + GALV. BARIÉRA
- EPS - OBSLUŽNÉ POLE POŽÁRNÍ OCHRANY
- EPS - KLÍČOVÝ TREZOR POŽÁRNÍ OCHRANY
- EPS - EXTERNÍ TABLO
- EPS - PŘENOS NA PCO
- EPS - AKUSTICKÁ SIGNALIZACE
- EPS - VSTUPNĚ-VÝSTUPNÍ JEDNOTKA (TYCO MIO800)
- EPS - VSTUPNĚ-VÝSTUPNÍ JEDNOTKA (TYCO SIO800)
- EPS - ZÁBLESKOVÝ MAJÁK
- EPS - AKU
- EPS - NAPÁJECÍ ZDROJ

POŽÁRNÍ KONZOLE EL.MAGNET, 24V/2x60mA
OVLÁDÁNÍ Z EPS + TLAČÍTKO ROZPÍNACÍ
PRAFlaGuard F 2x2x0.8 B2ca,s1,d0 P-90R,E90

- EPS - PŘÍDRŽNÝ EL.MAGNET, POŽÁRNÍ KONZOLE
- EPS - ROZPÍNACÍ TLAČÍTKO PRO VYPNUTÍ MAGNETŮ DVEŘÍ
- EPS - ROZVÁDĚČ VÝTAHU
- EPS - ROZVÁDĚČ/ŘÍDÍCÍ JEDNOTKA, VYPNUTÍ VZT
- EPS - KRABICE S FUNKČNÍ ODOLNOSTÍ
- 1.01 – POŘ. PRVKU NA LINCE / ČÍSLO LINKY
- EPS - TRASA KABELU LINKOVÝ ROZVOD PRAFlaCom 2x2x0,8, B2ca,s1,d0
- EPS - TRASA KABELU OVLÁDANÁ ZAŘÍZENÍ PRAFlaGuard F 2x2x0.8 B2ca,s1,d0 P-90R,E90
- EPS - TRASA KABELU OVLÁDANÁ ZAŘÍZENÍ PRAFlaGuard F 4x2x0.8 B2ca,s1,d0 P-90R,E90 - KTPO, TABLO
- EPS - TRASA KABELU OVLÁDANÁ ZAŘÍZENÍ PRAFlaGuard F 10x2x0.8 B2ca,s1,d0 P-90R,E90 - OPPO, ZDP
- EPS - TRASA KABELU OVLÁDANÁ ZAŘÍZENÍ PRAFlaGuard F 2x2x0.8 B2ca,s1,d0 P-90R,E90 SF/UTP KAT5.e FB90 POŽ.ODOLNÝ
- EPS - TRASA KABELU OVLÁDANÁ ZAŘÍZENÍ PPAFlaDur 2x1,5 B2ca s1d0,P30-R,E30

TABULKA MÍSTNOSTÍ 1.NP

Č.	NÁZEV MÍSTNOSTÍ	PLOCHA (m2)
101	VSTUPNÍ HALA	62,35
101a	MÍSTNOST PRO EPS	11,71
101b	SCHODIŠŤOVÝ PROSTOR - EXTERIER	19,24
102	SCHODIŠŤOVÝ PROSTOR	6,68
103	VÝTAH	6,62
104	CHODBA	5,09
105	ÚKLIDOVÁ KOMORA	1,90
106	WC MUŽI	4,58
107	WC ŽENY	6,32
108	SKLAD MĚŘÍCÍ TECHNIKY	49,59
109	ROZVODNA VN A NN + AKUMULÁTOROVNA	61,98
110	TECHNICKÁ MÍSTNOST PRO SLABOPROUD	6,02
112	KGJ 100kW	26,32
113	MÍSTNOST CBS	18,20
114	VODNÍ HOSPODÁŘSTVÍ + TUV	80,82
115	VELÍN	36,08
116	TECHNICKÁ MÍSTNOST	17,86
117	SOCIÁLNÍ ZÁZEMÍ	9,74
117a	SOCIÁLNÍ ZÁZEMÍ - SPRCHY	4,67
117b	SOCIÁLNÍ ZÁZEMÍ - WC	2,37
118	CHODBA	30,01
119	SKLAD VZORKŮ PALIVA	38,08
120	DÍLNA	35,58
121	TESTOVACÍ STAND KOTLŮ, PLAZMA, MALÁ PYROLÝZA, DOPALOVACÍ KOMORA, ZPLYŇOVACÍ STAND	168,53
121a	SOCIÁLNÍ ZÁZEMÍ	5,00
122	KOMPRESOROVNA + ORC	34,84
123	NOVÉ TECHNOLOGIE, STIRLINGŮV MOTOR, KGJ 20kW	34,51
124	SKLAD	35,76
125	CHODBA	37,00
126	PLNÍCÍ STANICE VODÍKU	7,94
127	TLAKOVÁ STANICE DUSÍKU	5,83
128	TLAKOVÁ STANICE VODÍKU	20,46

SLABOPROUDÉ SYSTÉMY
CubeNet, s.r.o.
Zengrova 4/5/44, 703 00 Ostrava
www.cubenet.cz
projekt-realizace-servis

TABULKA REVIZÍ

REVIZE	POPIS REVIZE	DATUM	VYPRACOVAL
x	x	xx/xx/2021	x
REVIZE	POPIS REVIZE	DATUM	VYPRACOVAL
REVIZE	POPIS REVIZE	DATUM	VYPRACOVAL

NÁZEV STAVBY
Centrum Energetických a Environmentálních Technologií – Explorer (CEETe)
Projektová dokumentace pro provádění stavby

CHVÁLEK ATELIÉR

HLAVNÍ PROJEKTANT	ARCHITEKT	PROJEKTANT	VYPRACOVAL	
Ing. Martin CIEŚLAR	Ing. arch. Martin CHVÁLEK	Ing. Pavel Klhůřek	Ing. Pavel Klhůřek	CHVÁLEK ATELIÉR s.r.o., Kafkova 1064/12, 702 00 OSTRAVA; IČO: 05725674, +420 595 693 250, info@chvalekatelier.cz

OBJEDNATEL: Vysoká škola báňská -Technická univerzita Ostrava , IČO: 619 89 100
STUPEŇ: DPS
DATUM: 05 / 2021
STAVEBNÍ OBJEKT: SO 01.1 Budova CEETe
ČÁST: 01.1.73 El. požární signalizace (EPS)
MĚŘÍTKO: 1:100
FORMÁT A4: ... x A4
NÁZEV VÝKRESU: **EPS - Půdorys 1.NP**
ARCHIVNÍ ČÍSLO: 20-026-05
ČÍSLO VÝKRESU: 01.1.73-02
REVIZE: R-

TENTO DOKUMENT JE MAJETKEM SPOLEČNOSTI CHVÁLEK ATELIÉR s.r.o. , BEZ PÍSEMNÉHO SVOLENÍ ODPOVĚDNÉHO ZÁSTUPCE FIRMY CHVÁLEK ATELIÉR s.r.o. NESMÍ BÝT DOKUMENT KOPÍROVÁN, POUŽIT NEBO PŘEDÁN TŘETÍ OSOBOU k DALŠÍMU POUŽITÍ